

03.05.2023

Berlin / Leibniz-Geschäftsstelle



# REFERENTIN FÜR FORSCHUNGSMETHODEN UND FORSCHUNGSDATENMANAGEMENT

Nora Wickelmaier

# DAS IWM

## STAND 2021

### BESCHÄFTIGTE nach Gruppen und Funktionen

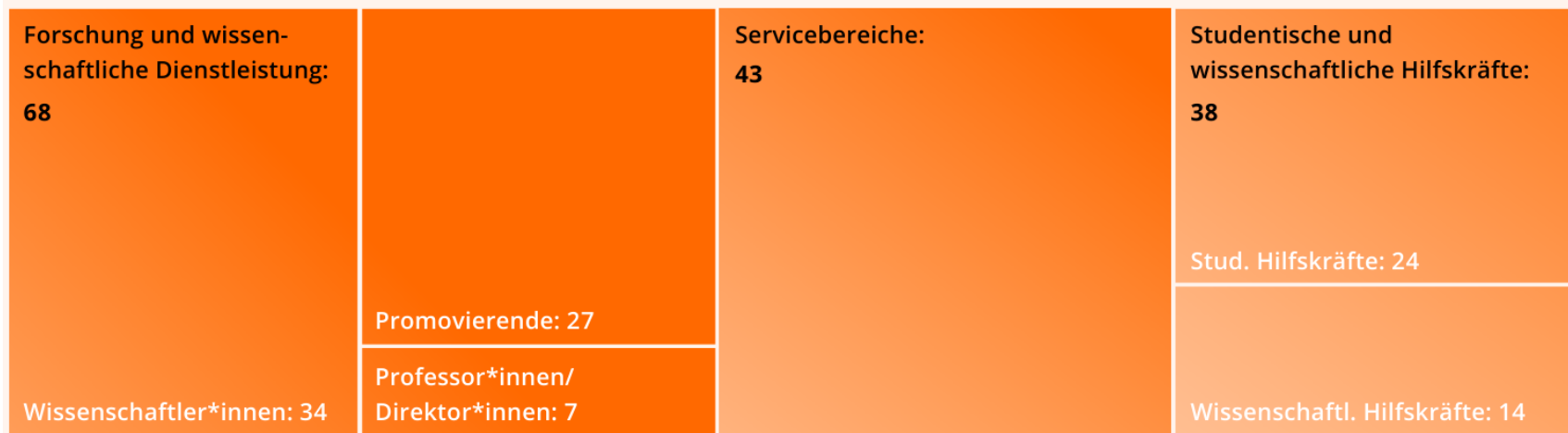

**ca. 62% Wissenschaftler\*innen**

# ORGANIGRAMM LEIBNIZ-INSTITUT FÜR WISSENSMEDIEN (IWM) \*



VORSTAND	STIFTUNGSRAT	WISSENSCHAFTLICHER BEIRAT
Vorstandsvorsitzende und Direktorin: <b>Prof. Dr. Ulrike Cress</b> Vorstand und stv. Direktor: <b>Prof. Dr. Stephan Schwan</b> Administrativer Vorstand und Leiter der Verwaltung: <b>Dr. Robert Polgar</b>	Vorsitz: <b>Ministerialrat Peter Castellaz</b> Stv. Vorsitz: <b>Dr. Helge Kahler</b>	Vorsitz: <b>Prof. Dr. Olaf Köller</b> Stv. Vorsitz: <b>Prof. Dr. Doris Lewalter</b>

INFRASTRUKTUR
<b>DIREKTORAT</b> Prof. Dr. Ulrike Cress Berichtswesen Forschungsmethoden und Forschungsdatenmanagement Gremien und Organe Interne Kommunikation Presse- und Öffentlichkeitsarbeit
<b>VERWALTUNG</b> Dr. Robert Polgar Beschaffung und Gebäude Drittmittel Finanzen Personal Recht
<b>MEDIATECHNIK</b> Kurt Langenbacher
<b>MEDIENENTWICKLUNG</b> Dr. Uwe Oestermeier
<b>BIBLIOTHEK</b> Dr. Bärbel Garsoffky

FORSCHUNGSBEREICH INDIVIDUELLE NUTZUNG VON WISSENSMEDIEN
<b>ARBEITSGRUPPE</b> Multimodale Interaktion Prof. Dr. Peter Gerjets
<b>ARBEITSGRUPPE</b> Realitätsnahe Darstellungen Prof. Dr. Stephan Schwan
<b>ARBEITSGRUPPE</b> Multiple Repräsentationen Prof. Dr. Ulrike Cress (kommissarische Leitung)
<b>LEIBNIZ-FORSCHUNGSGRUPPE</b> Digitalisierung und Bildung Prof. Dr. Marlit Lindner

FORSCHUNGSBEREICH SOZIALE NUTZUNG VON WISSENSMEDIEN
<b>ARBEITSGRUPPE</b> Soziale Prozesse Prof. Dr. Kai Sassenberg
<b>ARBEITSGRUPPE</b> Wahrnehmung und Handlung Prof. Dr. Markus Huff
<b>ARBEITSGRUPPE</b> Wissenskonstruktion Prof. Dr. Ulrike Cress
<b>ARBEITSGRUPPE</b> Alltagsmedien Prof. Dr. Sonja Utz
<b>ARBEITSGRUPPE</b> Data Science N.N.

FORSCHUNG UND TRANSFER ZUM EINSATZ DIGITALER MEDIEN IN DER LEHRE
<b>PORTAL</b> e-teaching.org Prof. Dr. Ulrike Cress Dr. Anne Thilloßen

BEAUFTRAGTE
Datenschutzkoordination: <b>Dr. Kathrin Rosing</b> Ombudsperson: <b>PD Dr. Jürgen Buder</b> Gleichstellung: <b>Dr. Anne Schüller</b> Diversität: <b>Dr. Bettina Drees</b>

INSTITUTSINTERNE GREMIEN
Leitungskollegium Betriebsrat Ethikkommission Promotionsausschuss



\* Rechtsträgerin des Leibniz-Instituts für Wissensmedien ist die Stiftung Medien in der Bildung

# EINORDNUNG MEINER STELLE

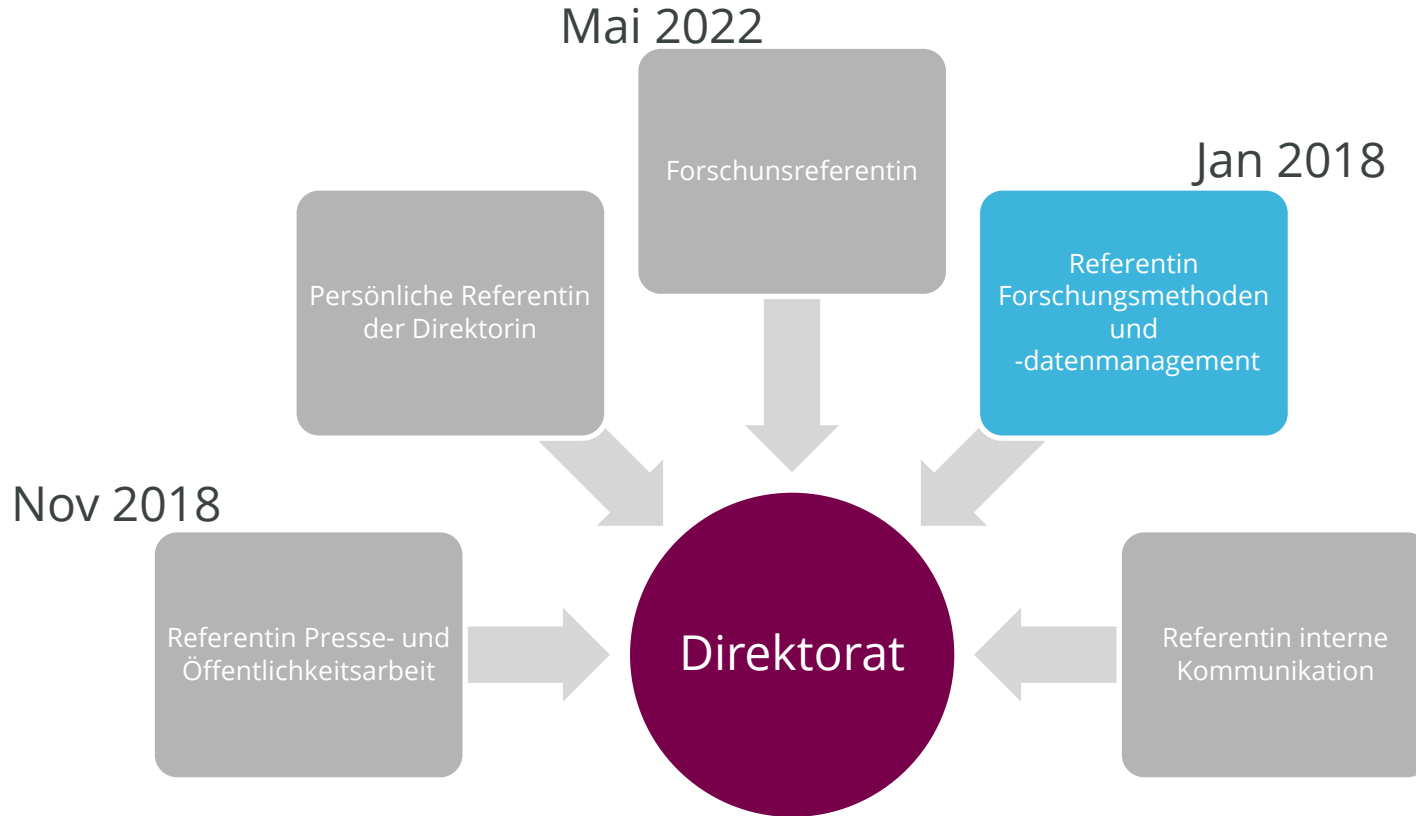

# MEIN BACKGROUND

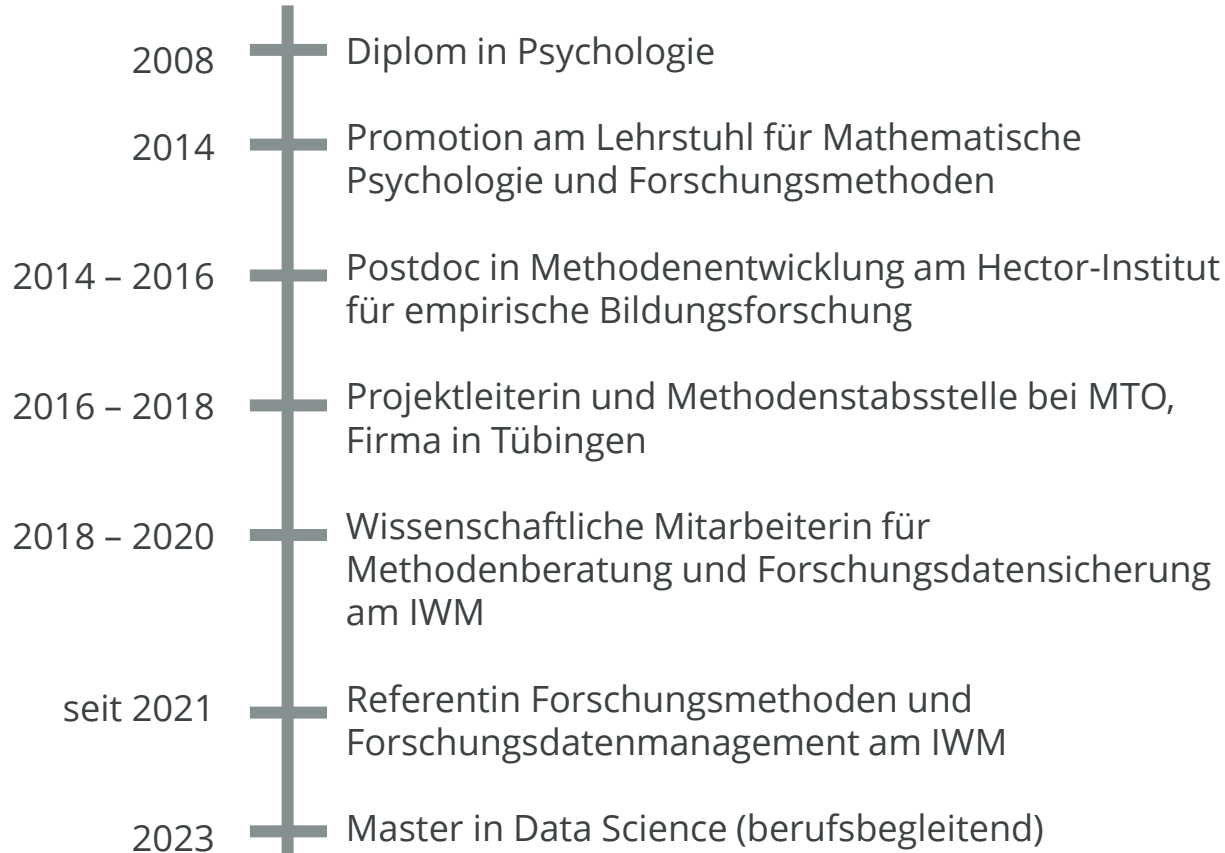

# MEIN BACKGROUND

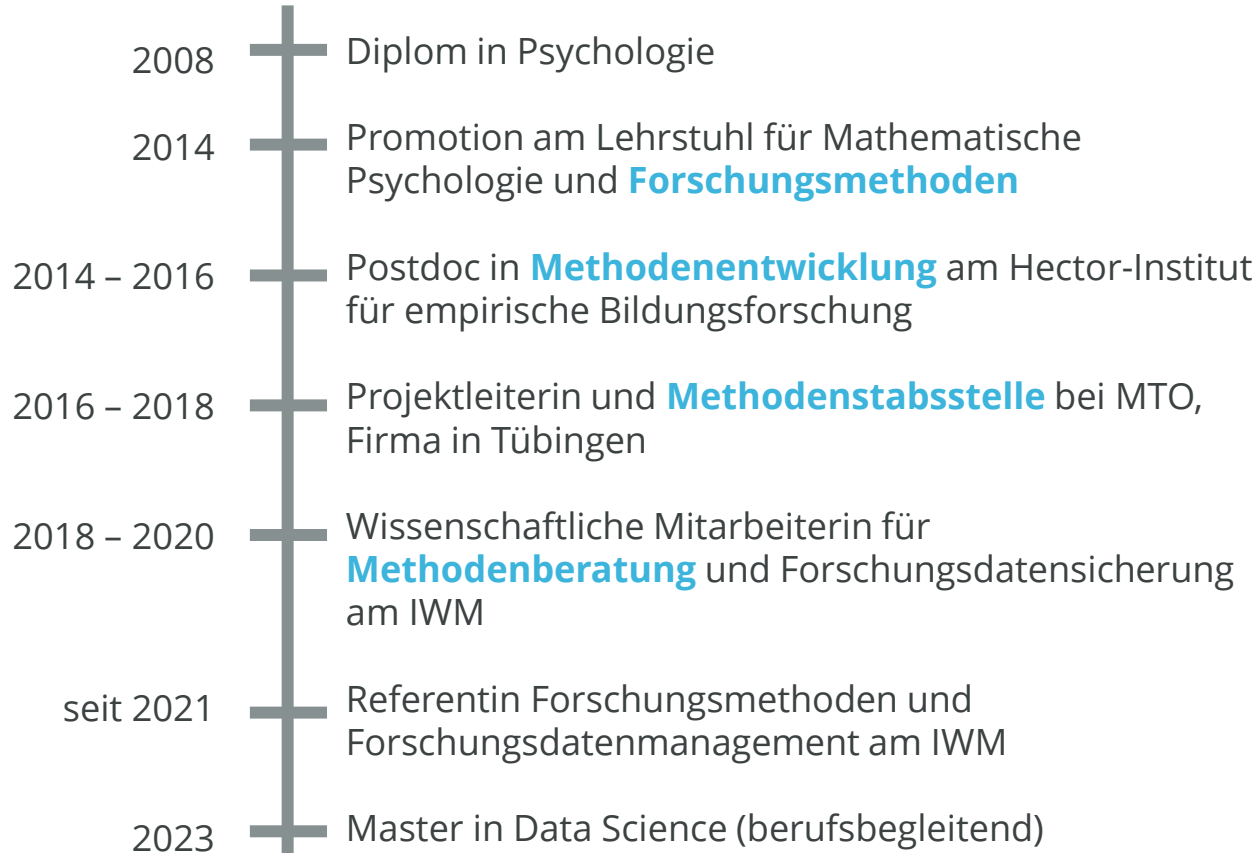

# THEMENVERTEILUNG

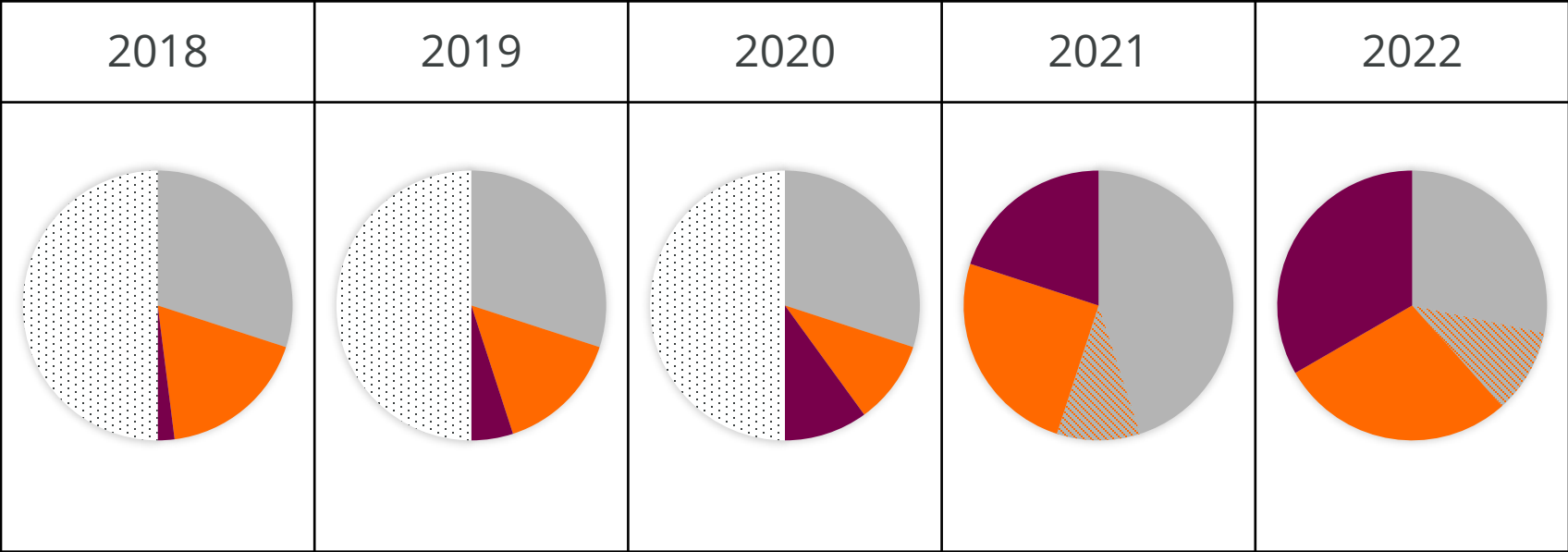

Methoden    Forschungsdaten    Anderes

# METHODEN

- Statistikberatung
- Methodenseminar
- Vertiefende Workshops
- Teilnahme Konferenzen / Workshops
- Information zu externen Weiterbildungen
- Teilnahme Promotionsausschusssitzungen
- Beauftragte für Open Science



# FORSCHUNGSDATEN

- **Beratung** zum Forschungsdatenmanagement
- **Konzeption** und **Weiterentwicklung** Forschungsdatenmanagement, z.B. Erstellen von Vorlagen
- **Weiterbildungen** und **Veranstaltungen** zum Forschungsdatenmanagement
- **Research-Data-Policy**
- **Onboarding** neuer Mitarbeiter\*innen / **Intranet**
- **Netzwerkpflege** FDM z.B. Uni, GESIS, Leibniz, ...
- Aufbau neues **Datenarchiv** mit Integration ins Intranet (konzeptionelle Umsetzung)

# ANDERE AUFGABEN

- **Gute Wissenschaftliche Praxis** / Wahl zur Ombudsperson
- Schnittstelle zwischen Forschung und Verwaltung, z.B. Webseitenprojekt
- Vertretung Forschungsreferentin Bereich **Berichtswesen**
- Mitglied und Organisation **Ethikkommission**
- Beratung zum **Datenschutz** für die Bereiche Forschung und Direktorat
- Stellvertretende Datenschutzkoordinatorin
- Technische Betreuung Sona
- IWM-Insights / Tutorials
- ...

# AKTUELLE PROJEKTE

## Forschungsdatenmanagement

- Neues Forschungsdatenarchiv mit Einbindung ins Intranet

## Anderes

- Neues Forschungsinformationssystem
- Neue Webseite

## Methoden

- Seminar zu Powersimulation
- Doktorandenretreat: Aufbereitung von Daten und Skripten für die Veröffentlichung

# GEPLANTE PROJEKTE

## Forschungsdatenmanagement

- Integration Forschungsdatenmanagement und inhouse Studiensoftware „IWMStudy“

## Anderes

- Curriculum zur Guten Wissenschaftlichen Praxis

## Methoden

- Konzeption Seminar zu Methoden der Data Science
- Programmierkurs Python

# KONTAKT



07071 / 979-348



n.wickelmaier@iwm-tuebingen.de